

“Fortini antichi erano all’intorno di Cividale”



Archeologia e castelli nel Friuli nord-orientale

Museo Archeologico Nazionale
Piazza Duomo, 13 - Cividale del Friuli

23 novembre 2013 - 27 aprile 2014

Storie di castelli storie dai castelli

Il Museo Archeologico Nazionale di Cividale del Friuli presenta una mostra dedicata al rapporto tra la ricerca archeologica e gli insediamenti fortificati di età medievale nel Friuli nord-orientale. Elementi fondanti del paesaggio storico, *totem* carichi di memoria percepiti come simboli più che luoghi, i castelli hanno attratto negli ultimi anni numerose ricerche archeologiche volte ad esplorare, mettere in luce e studiare piccole e grandi tracce materiali. Ne è emerso un quadro ricco, in cui gli indizi sono diventati spunti che hanno permesso di raccontare con nuovi riflessi storie antiche. La mostra propone un quadro di queste indagini, offre un aggiornamento sullo stato della ricerca, presentando al pubblico una selezione di reperti che trasporta il fascino del medioevo nella nostra attualità.

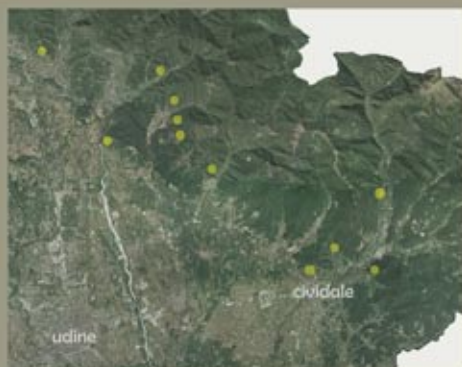

Nel 1821 il canonico Michele della Torre porta le squadre di operai, che da qualche anno lo accompagnano nelle sue ricerche archeologiche, sulle colline a nord di Cividale. Dopo aver messo in luce la romanità di *Forum Iulii*, dopo aver indagato la veste medievale della città, l'orizzonte si sposta sulle fortificazioni del territorio. Il medioevo dei castelli e dei signori, delle corti e dei soldati entra dunque a far parte della storia e della collezione del museo cividalese fin dalle sue origini. Dopo quasi duecento anni, la discussione sugli insediamenti fortificati di età medievale rientra nelle sale del museo.





Lo sviluppo dell'archeologia medievale degli ultimi 50 anni, l'elevato numero di ricerche avviate dentro ed intorno il fenomeno dell'incastellamento e la presenza di molti scavi condotti in castelli friulani, consentono oggi di poter discutere solidamente sulla nascita, sulla funzione e sullo sviluppo del castello. Nella mostra si raccontano le origini del fenomeno, nel quadro della nuova dimensione politica e sociale della tarda età imperiale: cambiano gli equilibri di potere tra gli insediamenti, diventano più attraenti le zone collinari e pre-alpine, giungono in Italia nuove popolazioni, si definiscono nuove élite e si assiste alla nascita dei primi episodi di fortificazione delle alture. L'altomedioevo vede sorgere nuovi castelli, diverse risposte a nuovi assetti sociali e politici, le ricerche mostrano l'avvio embrionale di un percorso che porterà alla manifestazione, nella piena età medievale, della grande stagione dei castelli friulani.



Oh, che bel castello!

Visita guidata alla mostra alla scoperta degli oggetti emersi dallo scavo dei castelli. Un percorso alla ricerca delle tracce trovate dagli archeologi che si concluderà con una vera caccia al tesoro.

Costruiamo... un castello medievale

Come si costruivano i castelli? Perché le torri sono merlate e le finestre strette e lunghe? Introduzione alle tecniche costruttive applicate nei castelli medievali presentati nella mostra e ricostruzione dei castelli più significativi e meglio conservati con un semplice modello in cartone.

Piccoli oggetti della vita quotidiana nei castelli

Dopo la visita guidata alla mostra, ci concentreremo sui piccoli oggetti trovati negli scavi. Scopriremo insieme la loro funzione e lo stile della vita quotidiana che ancora raccontano. Per testare la nostra abilità realizzeremo delle riproduzioni in cartapesta o argilla di alcuni degli oggetti più utilizzati.

C'era una volta un castello ...

Concorso per le scuole che visiteranno la mostra. Le classi dovranno comporre un racconto dal titolo "Fortini antichi erano all'intorno di Cividale..." ambientato in uno dei castelli presentati nella mostra. Premiazione finale con "messa in scena" del racconto.



Ministero dei beni e delle attività culturali e del turismo

Direzione regionale per i beni culturali e paesaggistici del Friuli Venezia Giulia

Soprintendenza per i beni archeologici del Friuli Venezia Giulia

Soprintendenza per i beni storici, artistici ed etnoantropologici del Friuli Venezia Giulia

Civici Musei di Udine

Museo Archeologico Medievale di Attimis

Antiquarium della Motta e mostra del fossile di Povoletto

Orario di apertura:

lun: 9:00 - 14:00

mart/dom: 8:30 - 19:30

info: 0432/700700 - email: museoarcheocividale@beniculturali.it

